POHLED ZÁPADNÍ

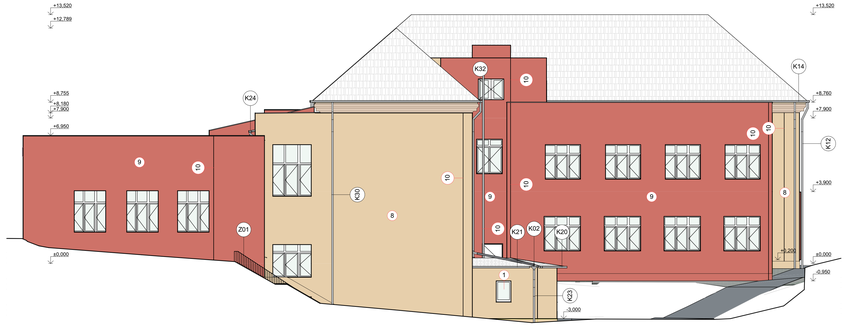

POHLED JIŽNÍ

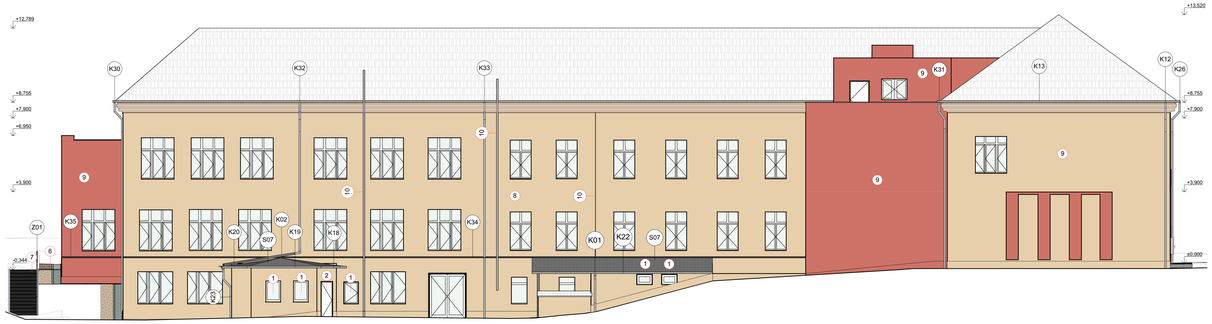

POHLED VÝCHODNÍ

POHLED SEVERNÍ

POZN.

1. Jestliže vznikne znatelný rozdíl po obourání pískovcového obkladu soklu. Budou tyto části doplněny z XPS na cementovou stěrku bez vzniklého přesahu přes omítku fasády. Tato posouzení bude na ACHP ve spolupráci s investorem během realizace stavby. Tato část bude ceněna jednotkovou cenou stanovené skladby fasád dle ASŘ D.101.01 a E.429 Sanační opatření.
2. Zpětná montáž světla nad hlavním vstupem
3. Doplnění okapových částí omítky jádrovou omítkou do 15% plochy fasády
4. Zpětná montáž zařízení na fasádě (stání znak ČR, stožár na vlajky, markýza, poštovní schránka, kamery, venkovní osvětlení, štítek popisné) celkem 14 ks.

LEGENDA ZNAČENÍ

1. Montáž nových plastových oken včetně vnějších a vnitřních parapetů z pozinku a plastu
2. Montáž nových dveří
3. Zpětná montáž střešního svodu
4. Zpětná montáž okapových žlabů
5. Obnova anglických dvorků
6. Montáž dren&zňního systému s s okapovým chodníkem
7. Montáž venkovního betonového schodiště. D.101.01_ASŘ_10_Venkovní schodiště_00
8. Revitalizace fasády viz skladba ST3, ST4 barvě RAL 9001/RAL 1015, viz F.506_Barevnostní studie
9. Revitalizace fasády viz skladba ST3, ST4 v barvě RAL 2012/RAL 3022, viz F.506_Barevnostní studie
10. Zpětná montáž instalací na fasádě

VÝPIS VÝROBKŮ

- S Stavební úpravy
- K Klempířské výrobky
- Z Zámečnické výrobky
- A Ostatní výrobky

REVIZE

Index	Datum	Změna	Jméno

SCHÉMA OBJEKTU

x 0,000= 246,414 m.n.m Bpv

ORIENTACE SCHÉMATU

QUALITY GROUP

Projekty | Realizace | Projektový management
info@qualitygroup.cz | www.qualitygroup.cz
STAVTE CHYTŘE

STAVBA

PROJEKTOVÁ DOKUMENTACE NA REVITALIZACI FASÁDY ZŠ SVOBODNÉ DVORY

MÍSTO STAVBY

Spojovací 66/54
Hradec Králové - Svobodné Dvory
503 11

K.Ú.: Svobodné Dvory (781125)
OKRES: Hradec Králové
KRAJ: Královéhradecký

GENERÁLNÍ PROJEKTANT

Quality Group s.r.o., Přízep 843/4, 602 00 Brno
IČ: 08670137, DS: yuxrfs8

PROJEKČNÍ TÝM

Vedoucí projektu: Ing. Jana Řežábková

HIP: Ing. Jiří Šoltes, Jan Koza

Zpracovatel odborné části: Jan Koza

Zodpovědný projektant: Ing. Jiří Šoltes

AUTORIZACE

Podepsaný: Ing. Jiří Šoltes
DN: c=CZ, o=QUALITY GROUP s.r.o., ou=Autorizovaná osoba, serialNumber=PNO-0001, cn=Ing. Jiří Šoltes
Datum: 2024.11.05 08:00:00 +01'00'
Důvod: jsem autor dokumentu

STAVEBNÍK - INVESTOR

Statutární město Hradec Králové,
Československé armády 408/51, Hradec Králové 50003,
které zastupuje: TECHNICKÉ SLUŽBY HRADEC KRÁLOVÉ,
Na Brně 302/15, Hradec Králové 500 06, IČ: 64809447

Č. SMLOUVY INVESTORA

Č. SMLOUVY PROJEKTANTA

P-24-059-500

OBJEKT

D.101 Revitalizace fasády ZŠ

ODBORNÁ ČÁST

D.101.01 Architektonicko-stavební řešení

DATUM

11/2024

MĚŘÍTKO

1:100, 150

PARÉ

NÁZEV DOKUMENTU

POHLEDY NOVÝ STAV

KÓD ELEKTRONICKÉ VERZE DOKUMENTU

zkratka	stupeň	část	výkres	profese	název dokumentu	revize
YZS	DPZ+DPS	D.101.01	09	ASŘ	Pohledy NS	00